

Navigation til egne POI med POI-Warner

Vejledningen er for Navigon maskiner eller tilsvarende med POI-Warner 3.

Man kan navigere til ens egne hjemmelavede POI, eller de POI man har installeret fra POI Master.

Klik på ”Vis kort” på startsiden af navigatoren.

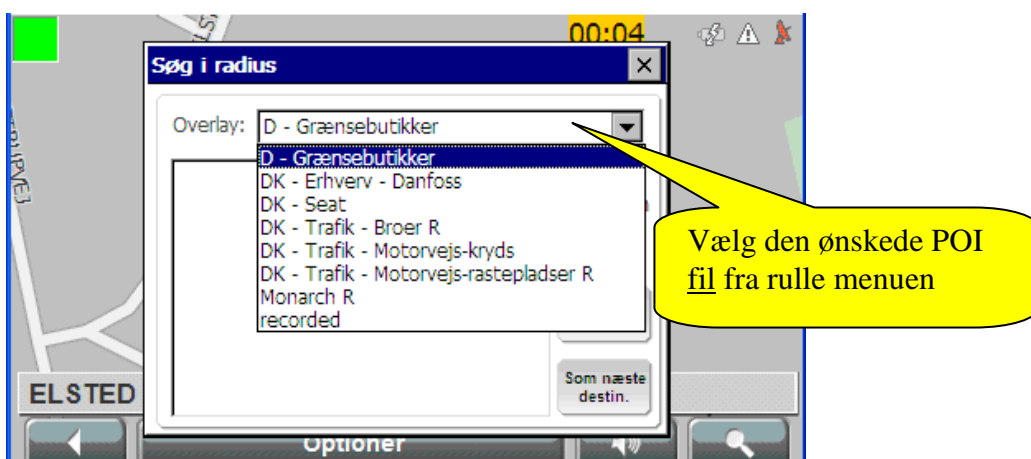
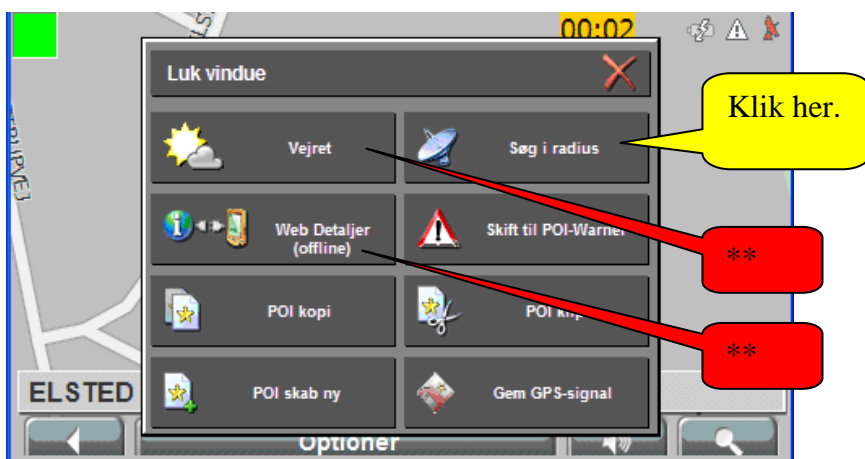

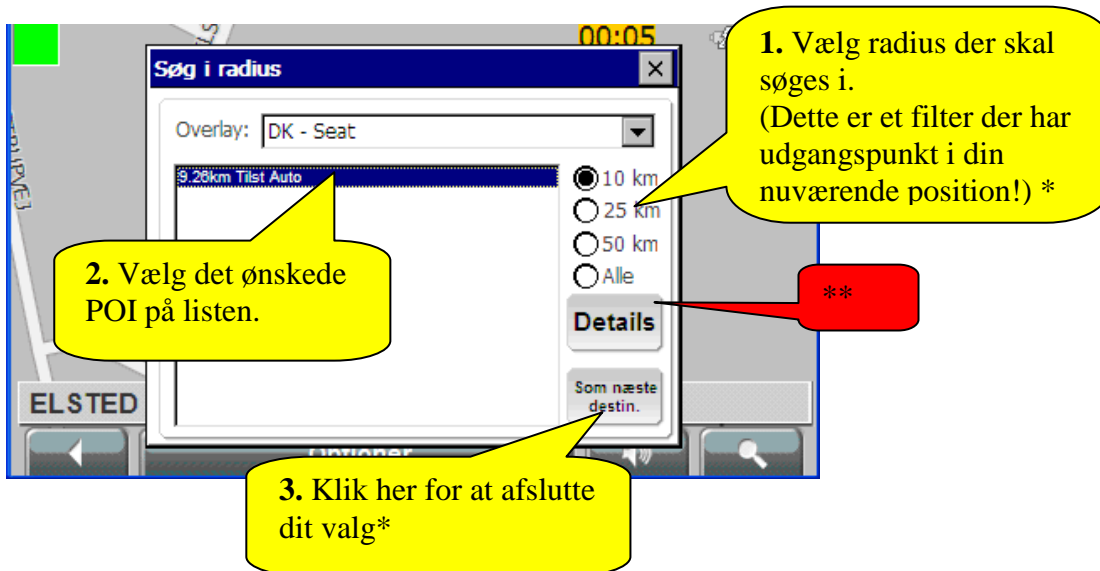

Bemærk: De angivende afstande er i fugleflugts linie, hvilket betyder der er en del længere når der skal køres!



*Kan virker dårligt eller slet ikke ved forsøg uden GPS signal.

** Der er PT ikke nogen kendt support for denne funktion i DK. Det er ofte noget man skal tilmelde sig og betale for.

(Den opmærksomme læser vil kunne se der er en difference i afstandene på billederne. Det skyldes dårligt GPS signal)